

EDC Blockchain

硬币构造函数

指令

前言

用户可以在EDC平台上创建属于自己的自定义代币，例如，用于初创公司，众筹或业务代币化。在区块链基础上创建的资产可以交易或存储为永久资产。

您将可以实现各种项目：从用于小营业额的简单代币，到具有高级功能和PoS挖矿算法的完整的加密货币。

资产构造器拥有简单的界面，您仅需定义用户设置（根据套餐），而我们的程序将完成剩下的所有工作。

我们另外还提供您的项目全面营销支持和上线到全球合作交易所的服务。您可以将创建的代币添加到任何其他交易所。为了进行整合，需要使用API，地址

<https://github.com/EDCBlockchain/blockchain/wiki>。

客户服务工作人员将7×24小时全天候会帮助您解决任何问题！

您可以通过发送电子邮件至marketing@blockchain.mn 获取可上线的交易所名单和费率信息。

如何可以使用所创建的货币。

在商业中使用您的加密货币，在交易所交易或将其引入全球支付系统中——只有您决定如何处理您的货币。

为了创建资产，请根据目标不同选择下列套餐：基础，附加，高级。

“基础”套餐

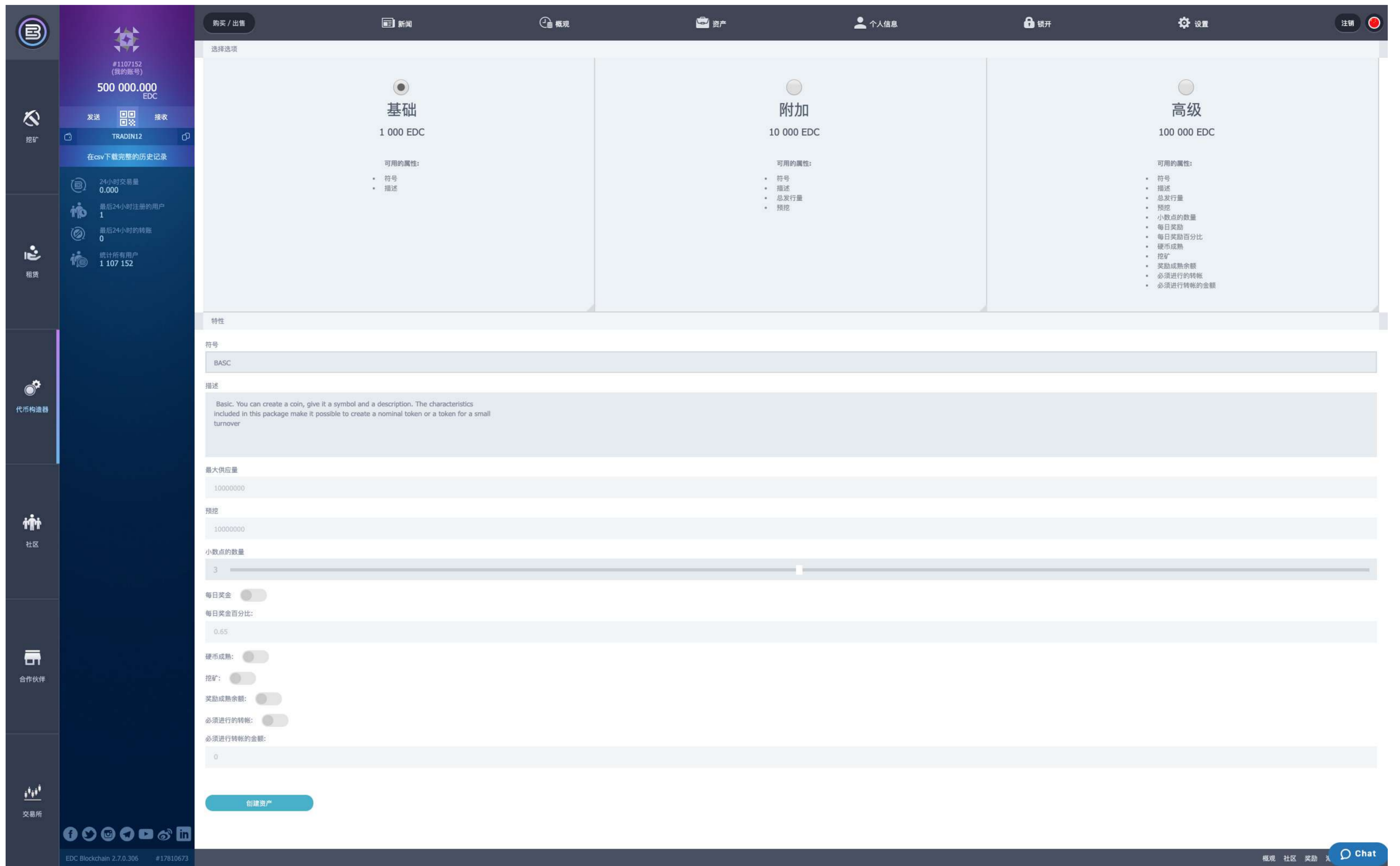

仅允许通过认证的用户在EDC区块链基础上创建代币。

否则您会收此类通知。

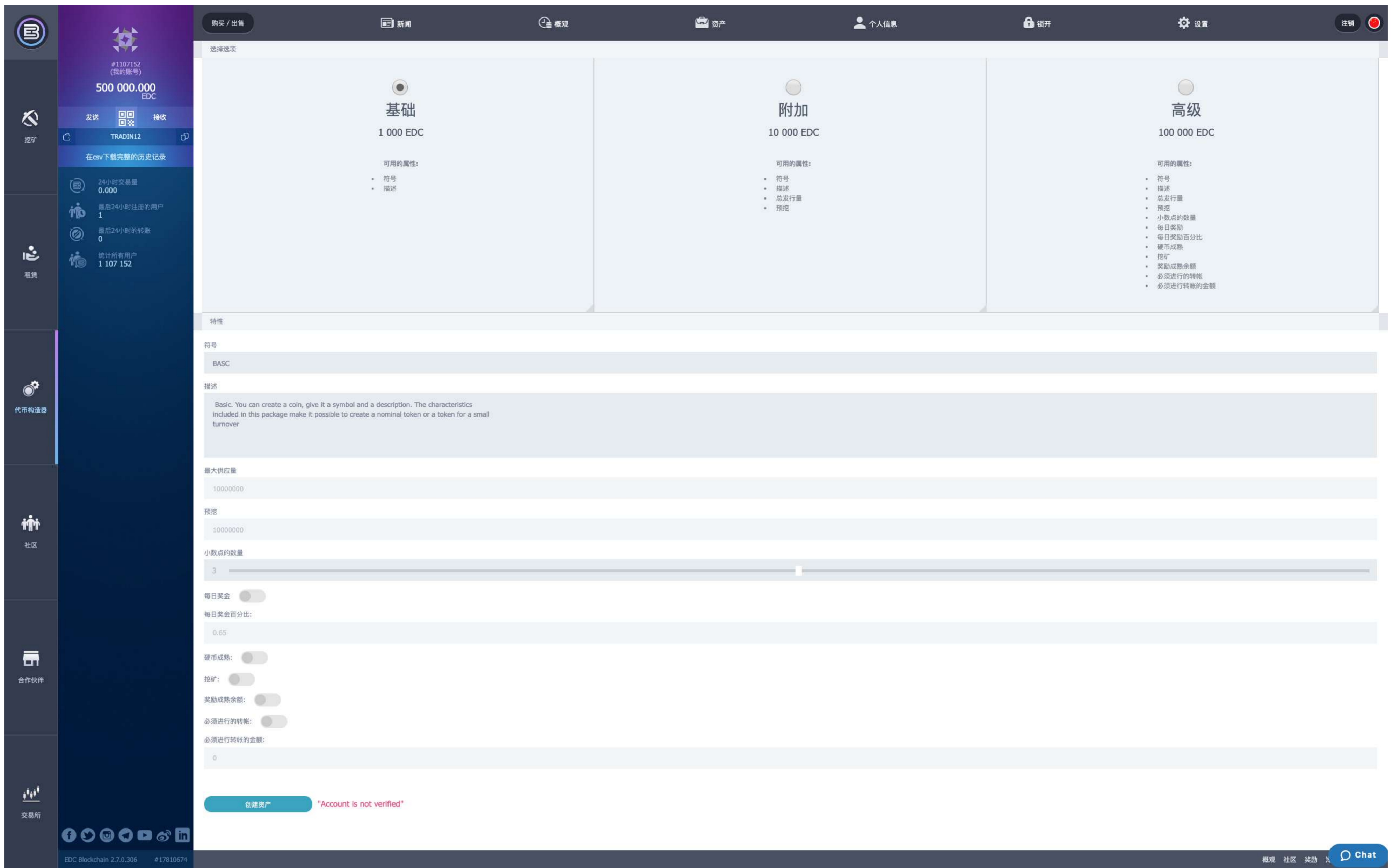

点击<https://blockchain.mn/wp-content/themes/blockchain/EDC区块链指南.pdf>了解认证流程

确认以后您将看到所创建的代币。

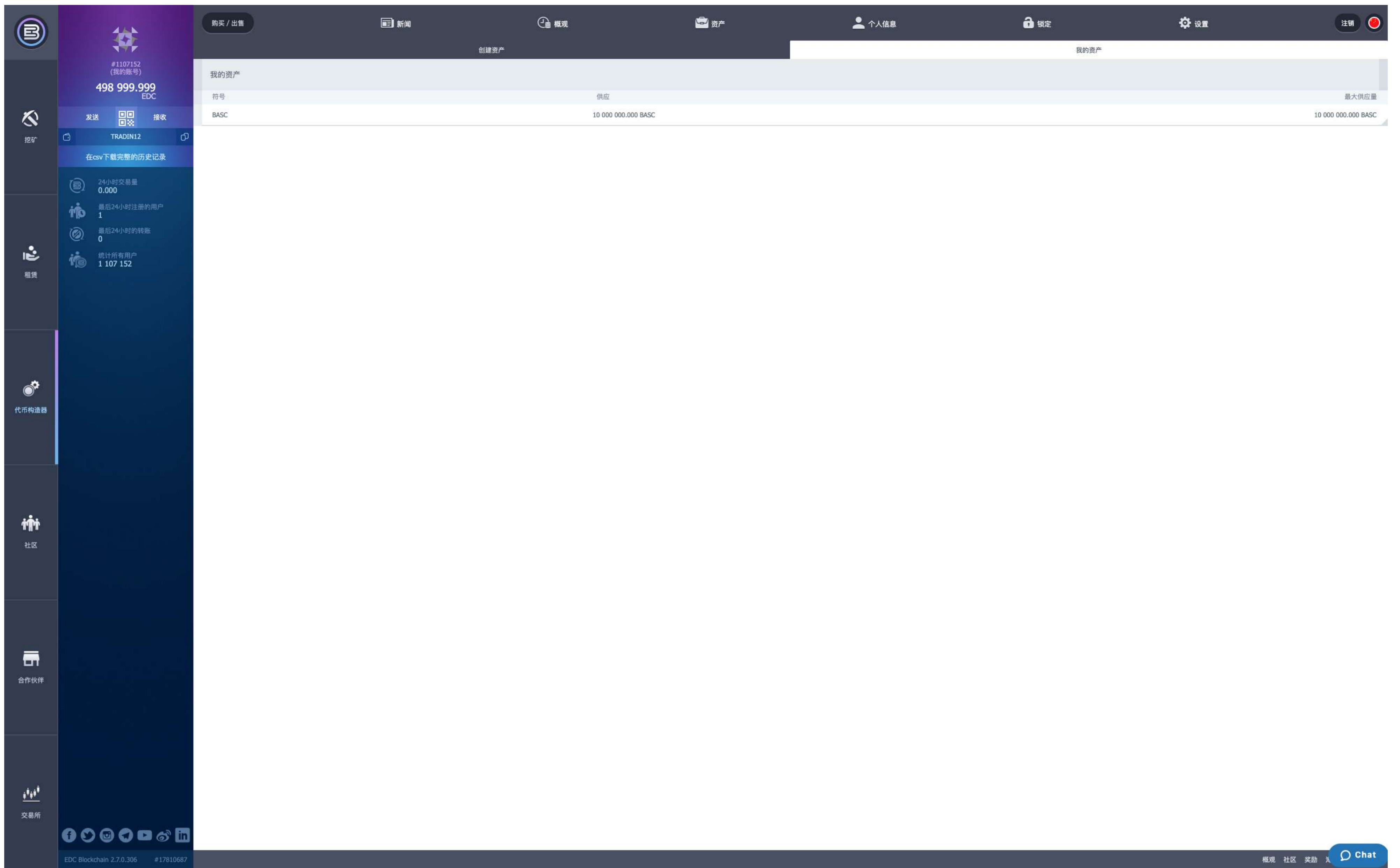

默认货币总数为10 000 000枚。

基础套餐：您可以创建代币，定义其符号和介绍。该套餐预定义的属性提供创建名义代币或小营业额代币的可能。

可用的属性：

- 符号（币种名称）
- 描述（介绍您的币种，其应用领域，使用代币赚钱的方式，挖矿）

关于创建代币的信息可在“概观”标签中查看

日期	见证人	交易账单	操作	金额	备注
22.06.2019, 16:38:35	int0	2	更新资产		asset-creator 已更新资产 1.3.81
22.06.2019, 16:38:35	int0	2	发行资产		tradin12 已发布 10 000 000.000 BASC tradin12
22.06.2019, 16:38:30	int2	1	转移	1000.000 EDC	tradin12 (手续费 0.001 EDC)
22.06.2019, 16:36:20	int10	1	转移	500000.000 EDC	trading123 (手续费 0.001 EDC)
22.06.2019, 16:32:05	int9	1	创建账号		

账户名称: tradin12
注册码: alpha
高级合伙人: alpha

地址: <https://testnet-wallet.blockchain.mn/overview>

“附加”套餐

The main content area is titled '选择选项' (Select Option) and features three columns representing different token packages:

- 基础 (Basic):** 1 000 EDC. Available attributes: 符号 (Symbol), 描述 (Description).
- 附加 (Plus):** 10 000 EDC. Available attributes: 符号 (Symbol), 描述 (Description), 总发行量 (Total Supply), 预挖 (Pre-mine).
- 高级 (Advanced):** 100 000 EDC. Available attributes: 符号 (Symbol), 描述 (Description), 总发行量 (Total Supply), 预挖 (Pre-mine), 小数点的数量 (Number of Decimals), 每日奖励 (Daily Reward), 每日奖励百分比 (Daily Reward Percentage), 硬币成熟 (Coin Maturity), 挖矿 (Mining), 奖励成熟余额 (Reward Maturity Balance), 必须进行的转账 (Required Transfer), 必须进行转账的金额 (Required Transfer Amount).

Below the package selection, the '特性' (Features) section is visible, with the following fields:

- 符号 (Symbol): PLS
- 描述 (Description): Plus. It gives you the opportunity to change the emission, premine and set the characteristics of the coin, such as the symbol and a description.
- 最大供应量 (Maximum Supply): 1000000000
- 预挖 (Pre-mine): 10000000
- 小数点的数量 (Number of Decimals): 3
- 每日奖金 (Daily Bonus):
- 每日奖金百分比 (Daily Bonus Percentage): 0.65
- 硬币成熟 (Coin Maturity):
- 挖矿 (Mining):
- 奖励成熟余额 (Reward Maturity Balance):
- 必须进行的转账 (Required Transfer):
- 必须进行转账的金额 (Required Transfer Amount): 0

A '创建资产' (Create Asset) button is located at the bottom of the configuration section. The footer contains the text 'EDC Blockchain 2.7.0.305 #17810706' and a 'Chat' button.

附加套餐：您可以修改发行量和预挖矿，并定义诸如符号和介绍这样的代币属性。

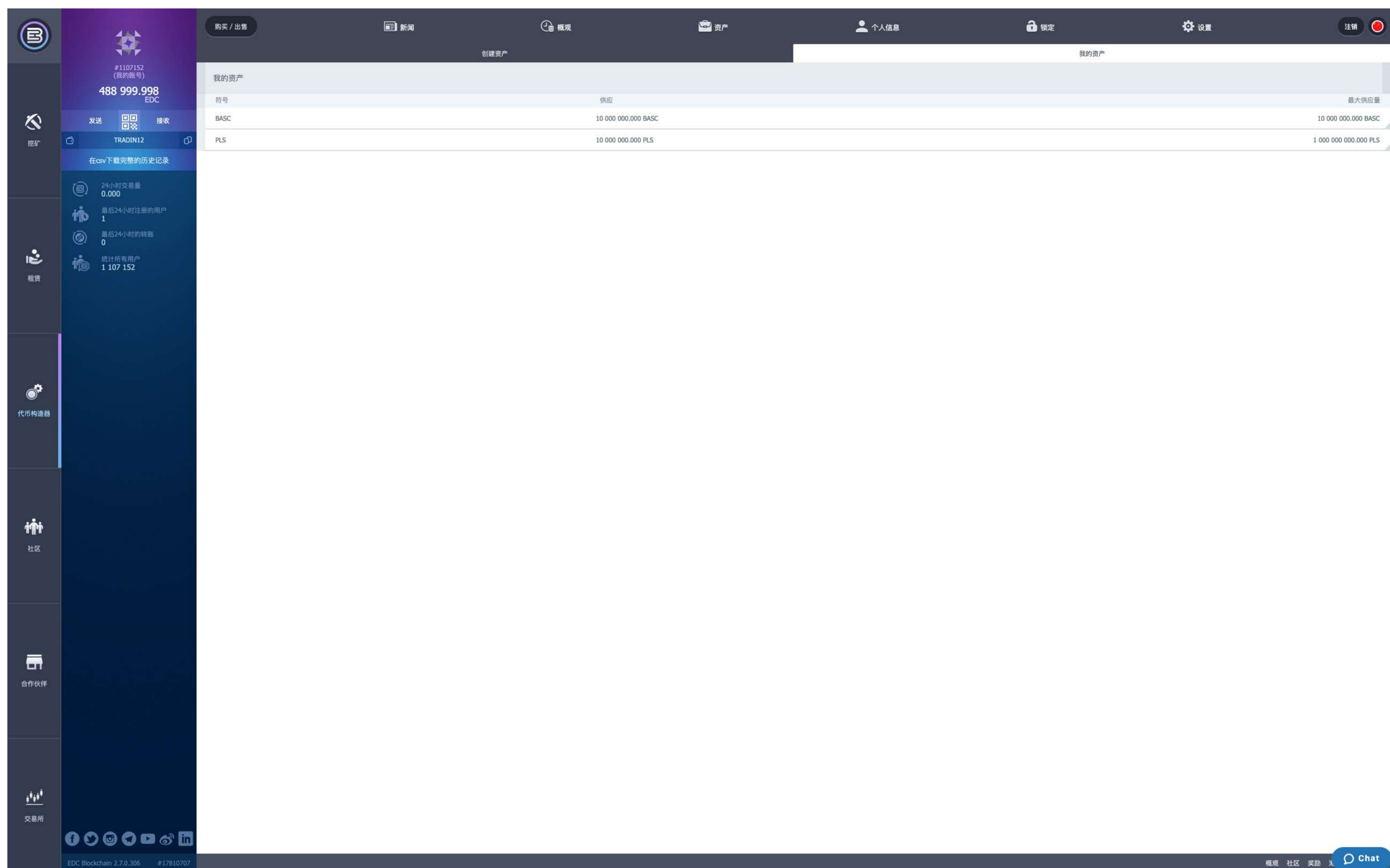

可用的属性：

- 符号（币种名称）
- 描述（介绍您的币种，其应用领域，使用代币赚钱的可能性，挖矿）
- 最大供应量（所发行的货币总量）
- 创建时发行的总量（预挖）

关于创建代币的信息可在“概观”标签中查看

日期	见证人	交易账单	类型	金额	接收方
22.06.2019, 16:40:20	int7	2	更新资产		asset-constructor 已更新资产 1.3.82
22.06.2019, 16:40:20	int7	2	发行资产		tradin12 已发布 10 000 000.000 PLS tradin12
22.06.2019, 16:40:15	int10	1	转移	10000.000 EDC	asset-constructor
22.06.2019, 16:38:35	int0	2	更新资产		asset-constructor 已更新资产 1.3.81
22.06.2019, 16:38:35	int0	2	发行资产		tradin12 已发布 10 000 000.000 BASIC tradin12
22.06.2019, 16:38:30	int2	1	转移	1000.000 EDC	asset-constructor
22.06.2019, 16:36:20	int10	1	转移	500000.000 EDC	trading123
22.06.2019, 16:32:05	int9	1	创建账号		tradin12

“高级”套餐

The main content area is divided into three columns representing different subscription tiers:

- 基础 (Basic):** 1 000 EDC. Available attributes: 符号 (Symbol), 描述 (Description).
- 附加 (Premium):** 10 000 EDC. Available attributes: 符号 (Symbol), 描述 (Description), 总发行量 (Total Issuance), 预挖 (Pre-mine).
- 高级 (Advanced):** 100 000 EDC. Available attributes: 符号 (Symbol), 描述 (Description), 总发行量 (Total Issuance), 预挖 (Pre-mine), 小数点的数量 (Number of Decimals), 每日奖励 (Daily Reward), 每日奖励百分比 (Daily Reward Percentage), 硬币成熟 (Coin Maturity), 挖矿 (Mining), 奖励成熟余额 (Reward Maturity Balance), 必须进行的转账 (Required Transfer), 必须进行转账的金额 (Required Transfer Amount).

The '高级' tier is selected, and its configuration options are visible below:

- 特性 (Features): 符号 (Symbol) PRM, 描述 (Description) Premium. You will have the opportunity to create a full-fledged cryptocurrency based on the PoS mining algorithm, fully configure all the characteristics, as well as set all the necessary parameters! This is an advanced solution for serious projects.
- 最大供应量 (Maximum Supply): 1000000000
- 预挖 (Pre-mine): 1000000
- 小数点的数量 (Number of Decimals): 6
- 每日奖金 (Daily Reward):
- 每日奖金百分比 (Daily Reward Percentage): 0.65
- 硬币成熟 (Coin Maturity):
- 挖矿 (Mining):
- 奖励成熟余额 (Reward Maturity Balance):
- 必须进行的转账 (Required Transfer):
- 必须进行转账的金额 (Required Transfer Amount): 1

A '创建资产' (Create Asset) button is located at the bottom of the configuration section. The footer includes social media links, the text 'EDC Blockchain 2.7.0.305 #17810722', and a 'Chat' button.

高级套餐：您可以创建使用PoS挖矿的完整的加密货币，为其设置所有的属性，以及定义所有需要的参数。这是为更重大项目设计的具有高级功能的解决方案。

可用的属性：

- 符号（币种名称）
- 描述（介绍您的币种，其应用领域，使用代币赚钱的可能性，挖矿）
- 最大供应量（所发行的货币总量）
- 创建时发行的总量（预挖）
- 小数点后位数
- 每天奖励（启用或关闭每天奖励功能）
- 每天奖励百分比（指定每天应记奖励百分比）
- 成熟期（启用或关闭货币成熟功能。成熟期为30天）
- 挖矿（是否开启挖矿，挖矿机制为POS）
- 成熟奖励账户（请注意，用户可以自行发送所创建的货币到奖励账户以成熟，或直接发送到主账户。操作通过货币成熟开/关按钮进行管理。）
- 必须进行的转账（是否需要每天进行一次转账）
- 必须进行转账的金额（需要每天转账的金额）

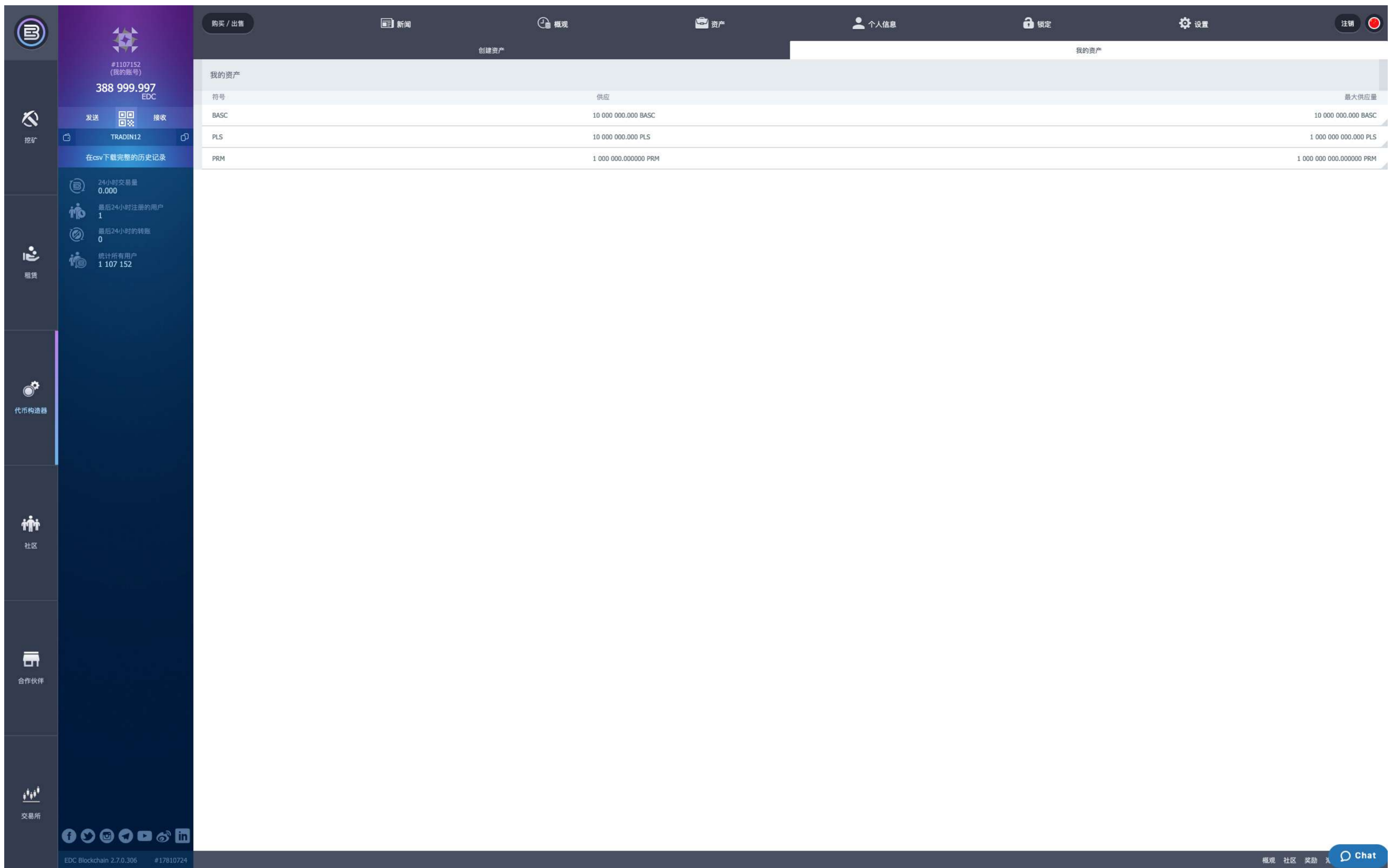

关于创建代币的信息可在“概观”标签中查看

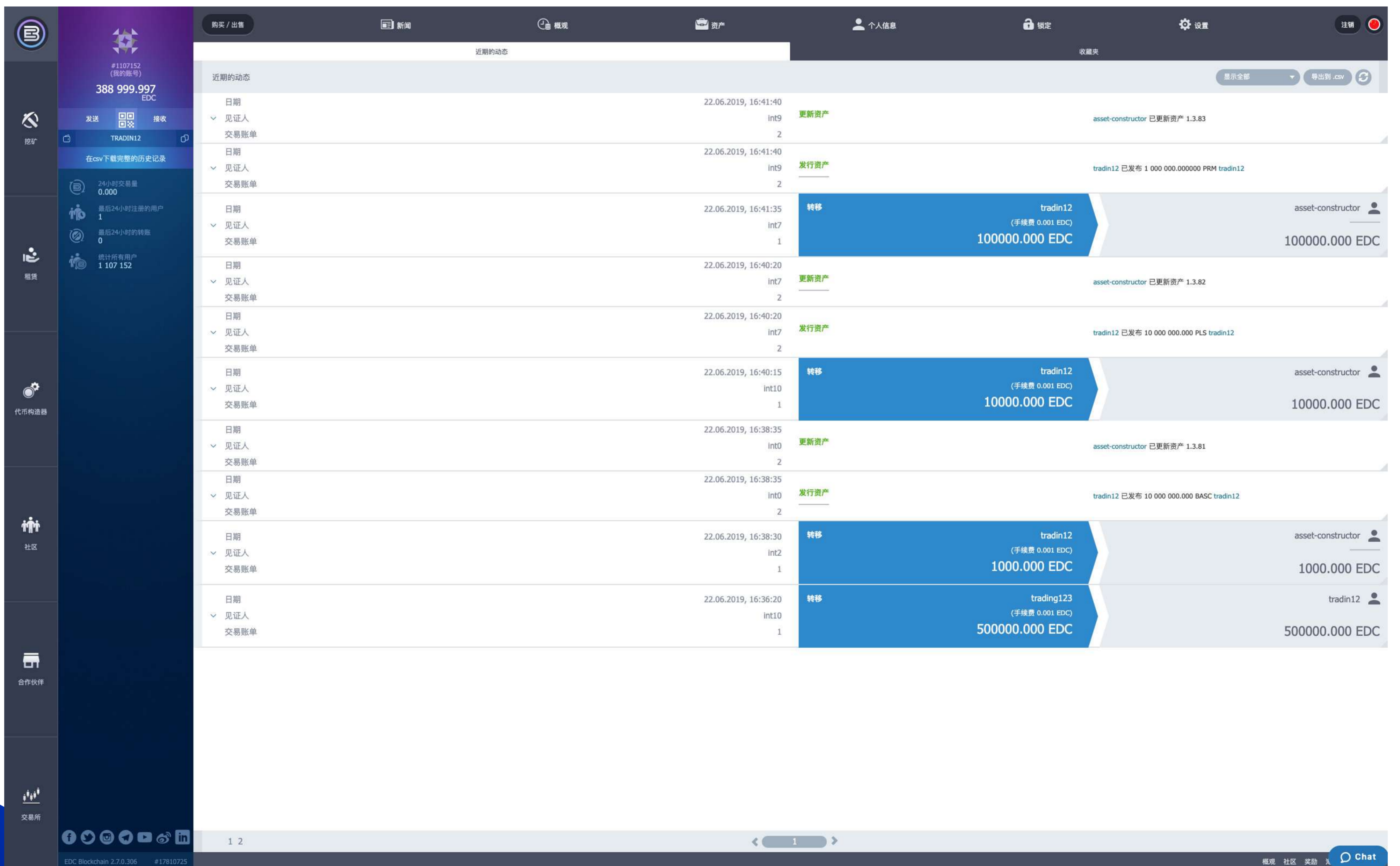

所创建代币之间的切换，以及可用余额可在“资产”标签中查看。

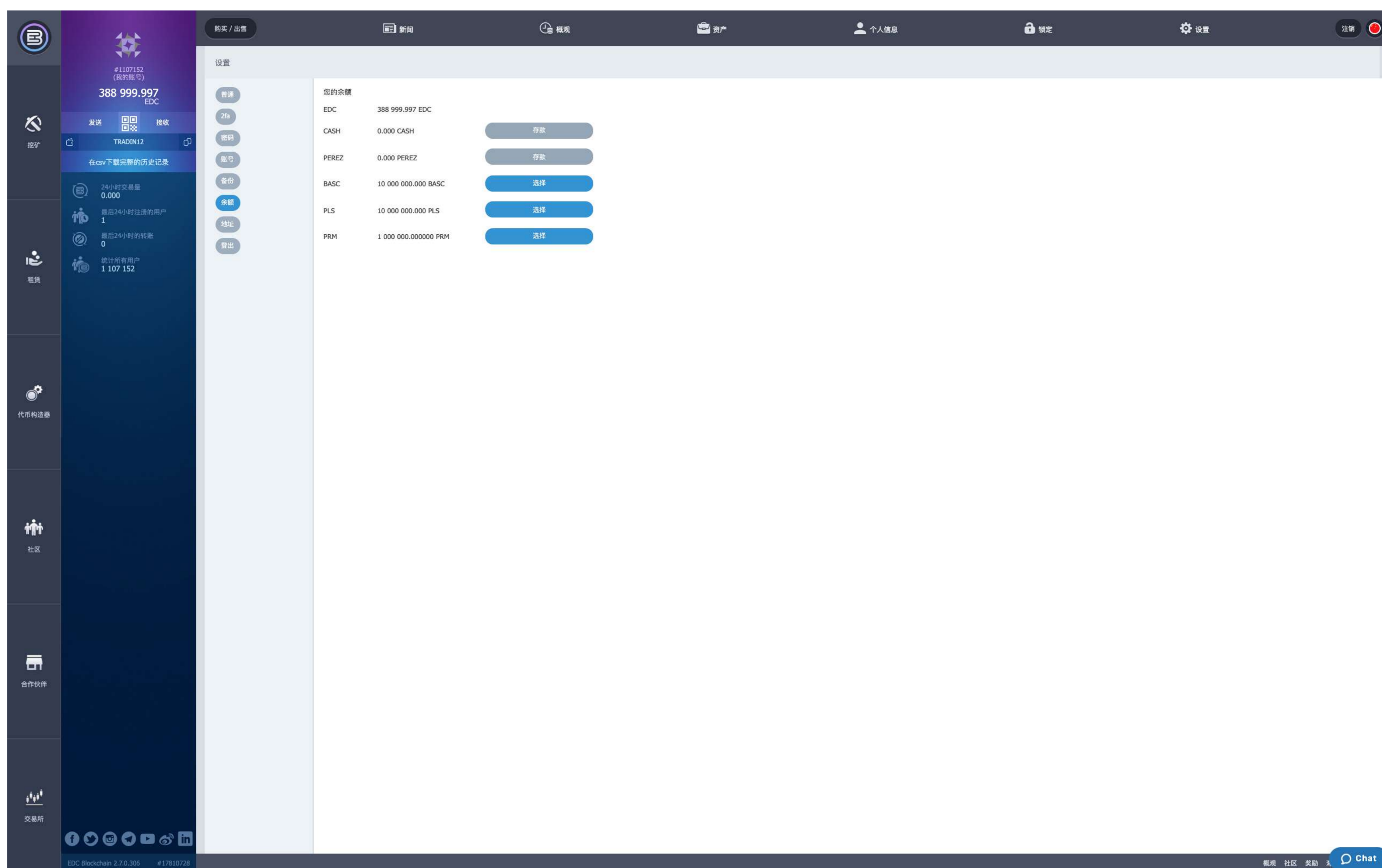

为了发送所创建货币，需要在此标签中选择要发送的币种（点击“选择”按钮进行选择）

或者通过点击“发送”同样可以选择所创建的币种。

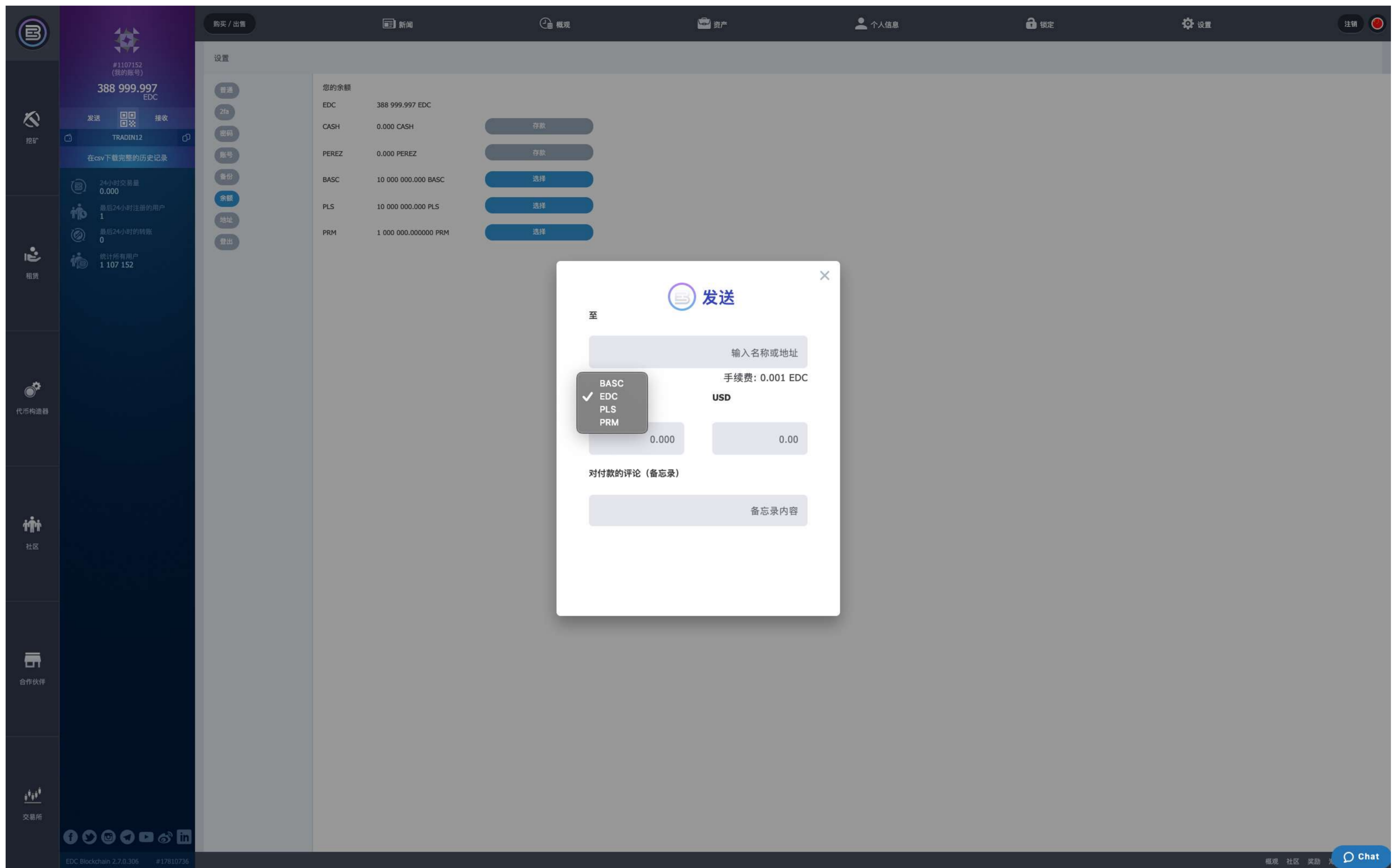

此功能也可通过下面链接查看

<https://wallet.blockchain.mn/settings/balances>